Bor.
31
y

Digitized by Google

Eur. 31 y

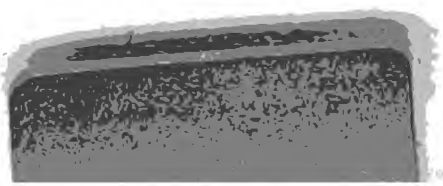

Digitized by Google

<366343508600l3

<366343508600l3

Bayer. Staatsbibliothek

Digitized by Google

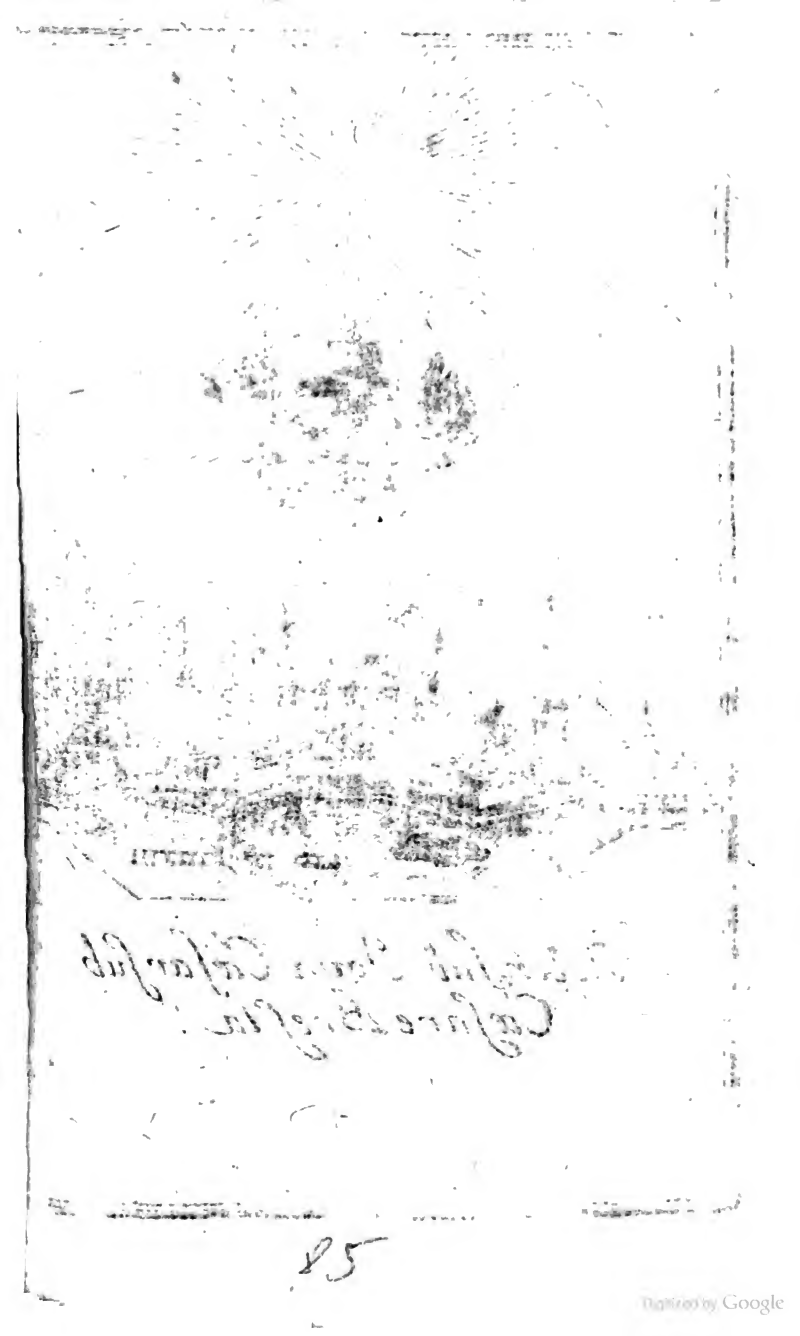

Felix sub Iova Cæsar sub Cæsare Bresla.

Digitized by Google

Oct. 31 4.

Das Itzt-lebende Breßlau

ANNO M DCC I.

Bayerische Staatsbibliothek München

Digitized by Google

Bayerische
Staatsbibliothek
München

Digitized by Google

Geneigter Leſer!

DAs wertheſte Breßlau hat von etlichen Seculis her in ſolcher Blüthe geſtanden/ daß es an Schönheit/ Reichthum/ Gelehrſamkeit/ wohlabgefaſtem Regiment und andern Vortrefligkeiten denen berühmteſten Oertern in Deutſchland wo nicht vorgegangen/ doch die Wage gehalten. Und weil

es bey der gelehrten Welt Mode wird / die Personen der vornehmsten Städte in ihren itzigen Aemtern vorzustellen / und sorgfältigen Gemüthern dasjenige zu communiciren / was sie nach langer Mühe und Nachfrage kaum erhalten würden / so hat man sich auch die Freyheit genommen / auf solche Manier das weitläufftige Breßlau in wenig Blättern zu entwerffen. Der Abriß einer Sache ist an sich selbst was unvollkommenes / und solte der geneigte Leser über die-

dieſes was finden/ das einige Cenſur verdienete/ ſo wird man ſich mit der Kürtze der Zeit entſchuldigen / und einem ieglichen die Freyheit laſſen/ dieſe kleine Arbeit vollkommener zu machen. Er lebe wohl.

L. 1701. Menſ. Septembr.

Erster Theil.

Die von Jh. Röm. Käyserl. Majestät dependirende Aemter in Breßlau.

I.

Die Hoch-Ansehnlichen Herren Deputirten zu den Fürsten-Tags-Versamlungen.

SUPREMUS DIRECTOR.

Jhro Hoch-Fürstl. Durchlaucht. Herr Frantz Ludwig / Pfaltz-Graff beym Rhein / Hertzog in Bäyern / zu Gülich / Cleve und Berg / Graff zu Veldentz und Spon-

Sponheimb/ der Marck Ravensperg und Mörß/ Herr zu Ravenstein/ Freudenthal und Eulenberg; Ihro Röm. Käyserl. auch zu Hungarn und Böheimb Kön. Majest. Obrister Hauptmann in Ober- und Nieder-Schlesien/ Administrator des Hochmeisterthums in Preussen/ und Meister Deutschen Ordens in Deutsch- und Welschen Landen/ Postulirter Bischoff zu Wormb/ Bischoff zu Breßlau/ Probst und Herr zu Ellwangen ꝛc.

Käyserliche Commissarii.

Ihro Hochfürstl. Durchl.

Herr Christian Ulrich/ Hertzog zu Würtemberg und Teck/ auch in Schlesien zur Oelß/ Graff zu Montbelgarth/ Herr zu Heidenheimb/ Sternberg/ und Medzibor.

Herr Carl Annibal/ Burggraff von Dohna.

Herr Lazarus Freyherr von Brunetti, Ober-Ambts-Rath.

Die Herrn Deputirten bey der Fürstlichen und Freyherrlichen Stimme.

Bischoflicher.

Herr Melchior von Rothenberg/ Cantzlar zur Neisse.

Oels- und Bernstädtischer.

Herr Gustavus Adolphus von Heugel.

Juliusburgischer.

Herr Georg Heinrich von Haupt.

Troppau- und Jägerndorffischer.

Herr Johann Christoph Graff von Würbn.

Saganischer.

Herr Johann Maximilian von Lilgenthal.

Licht-

Lichtenſteiniſcher.

Herr Chriſtoph Conrad / Cantzler bey Unſer L. Frauen in Breßlau.

Mönſterbergiſcher.

Herr Chriſtian Anton Knorr von Roſenroth/ Cantzler bey S. Matthiæ in Breßlau.

Die Herren Deputirten der Standes-Herrſchafften.

Wartenbergiſcher.

Herr Franciscus Glaſenkowsky/ Cantzler zu Trebnitz.

Militſchiſcher.

Herr Daniel Kühn / Cantzler zu Militſch.

Pleßniſcher.

Herr Gottfried Retſch.

Trachenbergiſcher.

Herr Daniel Leopold von Dietzenſtein.

General-Lands-Beſtellter.

Herr Joh. Chriſtoph von Sannig.

Die Herren Deputirten der Erb-Fürstenthümer Stimme:

Der Fürstenthümer Schweidnitz und Jauer.

Herr Christoph Wentzel/ Graf von Nostitz.

Herr Ferdinand Gottfried/ Graff von Schaffgotsch.

Des Fürstenthums Glogau.

Herr Johann Wentzel von Barwitz Freyherr von Fernemont.

Der Fürstenthümer Oppeln und Rattibor.

Herr Balthasar Ludwig von Larisch.

Herr Georg Wilhelm Aloysius Stablowsky, von Krawalowitz, Dom-Dechant zu Oppeln.

Des Fürstenthums Breßlau.

Herr Friedrich Maximilian von Röthel.

Herr George Friedrich von Schliebenheim.

Des

Des Fürstenthums Liegnitz.

Herr Wentzel Albrecht Graff von Würbn.

Herr Carl Sigmund von Mauschwitz.

Des Fürstenthums Brieg.

Herr Balthasar Friedrich Freyherr von Logau.

Herr Adam Friedrich Freyherr von Grüttschreiber.

Des Fürstenthums Wohlau.

Herr Samuel von Roth.

Des Fürstenthums Teschen.

Herr Joh. George Budeus von Lohr.

Der Stadt Breßlau.

Herr Heinrich von Reichel / des Raths.

Herr David von Schwemler / Syndicus.

Die Herren Deputirten der Städtischen Stimme / weil sie zum Theil jährlich verändert

werden / hat man hier übergangen: Ihre Ordnung stehet in Hr. Heinrich Wentzel von Neudorffs Extract aus den Käyserl. und Königlichen Fürsten-Tags Propositionen &c. pag. 80.

II.

Das Königliche Ober-Amt in Ober- und Nieder-Schlesien.

Ihro Hochfürstl. Durchl.
Herr Frantz Ludwig/Pfaltz-Graffe beym Rhein ꝛc. Ihro Röm. Käys. Mäjest. Obrister Hauptmann in Ober- und Nieder Schlesien ꝛc.

Ober-Amts Cantzler.
Herr Johann Adrian Freyherr von Plencken/ Erbherr auf Ober- und Nieder-Hünern.

Ober-

Ober-Amts-Räthe.

von der Ritter-Banck.

Herr Frantz Anton Graf von Schlegenberg / Herr in Bodland und Steffensdorff.

Herr Lazarus, Freyherr von Brunetti, Herr in Groß-Mahlendorff und Goldschmieden.

Herr Joh. Carl Graf von Nostitz.

Herr Frantz Carl Freyherr von Kottulinsky.

Herr Philippus Freyherr von Servi.

Herr Johann Anton Freyherr von Fragstein.

Herr Johann Baptista Freyherr von Neithard.

Herr Joseph Alexander Freyherr von Mönnich.

Herr Caspar Carl von Schelenhoff.

Herr Frantz von Tiepolt.

Von der Gelehrten Banck.
Herr Theophilus von Kahl.
Herr Johann Wilhelm Agricola.
Herr Frantz Albrecht Langius.
Secretarii.
Herr Ernst Wilhelm Mentzel.
Auguſtin Bayrhuber/ Adj.
Regiſtratores.
George Adam von Ebner.
Johann Chriſtoph Coruſche.
Concipiſten.
Caſpar Gottfried Rothkehl.
Wolff Ignatius Agricola.
Expeditores.
Samuel Leopold Wentzel.
Johannes Amandus Scheurring von Scheurenfels.
Cancelliſten.
Johann Joſeph Leutner.
Frantz Röthel.
Ignatius Schlutterbauer.
Frantz Gärtner.

Sigmund

Sigmund Niering.
Ferdinand Schiel.
Ignatius Anton von Sperling.
Wilhelm Anders.
Ernst Goliath.

III.

Die Käyserliche Cammer.

Cammer-Præsident.

Herr Christoph Leopold Graff von Schaffgotsch / des Heil. Röm. Reichs Semper Frey / Herr auff Greiffenstein und Kynast / Freyherr von Trachenberg / Erbherr auf Greiffenberg und Friedeberg. Ihro Röm. Käys. und Kön. Maj. würcklich geheimer Rath und Cämmerer.

Vice-Præsident.

Herr Johannes Baptista, Freyherr von Neithard.

Cammer-Räthe.

Herr

Herr Frantz Ferdinand Graff von Würbn.
Herr Johann Leopold Graff von Herberstein.
Herr Leopold Friedrich / Freyherr von Rechenberg.
Herr Anton Christoph Graff von Proßkau.
Herr Christoph Andreas Wentzel von Sternbach.
Herr Joachim Graff von Berg.
Herr Ditrich von Eichholtz.
Herr Frantz von Irico.
Herr Johann Wolffgang von Lilieneck.
Herr Frantz Bernhardt von Martellis.
Herr Andreas Quivall von Buchtwiesen.
Herr Dominicus Seldner.
Herr Wentzel Frantz Dubrosky.
Herr Bartholomæus Gottfried von Mattinklo.

Herr

Herr Johann von Schubert.
Secretarius.
Herr Ludwig Maximilian Coix.
Cammer-Fiscal.
Herr Samuel Ferdinand von Schliebenheim.

Die Käyserl. Buchhalterey.

Buchhalter.
Herr Johann Leopold Liebig.

Rait-Räthe.

Herr Sigmund von Wurtzütz ky.
Christoph Ignatius Altman.
Johann Fuhrlohn.
Joh. Sebastian Wohlfarth.
Martin Adolph Kretschmer.
Supernumerarius.
Räit-Diener.
Herr Friedrich Frantz Zeller.
Christian Wießner
Christoph Leopold Letzel.
Michael Gottfried Klapper.

Herr

Herr Ferdinand Constantin Niering.
Caspar Heinrich Böhm.
Christoph Joseph Böhm.

Ingrosisten.

Herr Christoph Kretschmer.
Anton Langer.
Hanß Sigmund Wurtzützky.
Anton Roth.

Die Käyserliche Cantzeley.

Christoph Rexeisen / Registrator.
Ernst Lieb / Expeditor.

Concipisten.

David Wonkowsky.
Johann Krautwurst.
Zacharias Johann Müller.
George Joseph Langer.

Das Käys. Rent-Ambt.

Rentmeister

Herr Ferdinand Johann von Ebner.

Con-

Contralor.
Herr Maximilian von Hainsperg.

Das Ober Zoll-Ambt.

Ober-Zoll-Einnehmer.
George Maximil. Hortzitzky.

Contralor.
Ludwig Engelthal.

Der Käyserliche Gräntz-Zoll Einnehmer.

Herr George Leopold Gürnsee.

Contralor.
Leopold Ebner.

Beschauer.
Christoph Neußner.
Johann Heintze.
Veit Roth.
Carl Leopold Buhler.

Zoll-Bereiter.
Friedrich Lehnert.
Johann Schindler.
Matthäus Böß.

Röthe-Schreiber.
Herr Johann Creutzbeck.
Adam Grim.

Der Käyserl. Bier-Zoll.

Ober-Einnehmer im Breßlauischen und Cantischen.
Herr Heinrich Sartorius
George Breuther/ Contralor.
Daniel Alexand. Lucas/ Amts-Schreiber.

Das Käyserl. Post-Ambt.

Post-Ambts-Verwalter.
Herr Johann Sebastian Peschel
Thomas Frantz Weberzinck/ Brieff-Träger.

Die Käyserliche Müntze.

Herr Maximilian Wackerle/ Müntz-Meister.
George Fritsch/ Caßirer.

IV.

Die Landes Hauptmannschafft des Breßlauischen Fürstenthums.

Landes-Hauptmann.

Herr Johann Heinrich Sebastian/ Freyherr von Churschwandt/ Herr in Tharnau/ Röhrsdorff/ Dietzdorff und Böckau.

Assistentz-Räthe.

Herr Conrad/ Freyherr von Sternberg.

Herr Martin Ignatius von Langenthal/ Secretarius.

Das Königliche Mañrecht.

Königliche Männer.

Herr Johann Heinrich Siwert/ Abt bey Unser lieben Frauen in Breßlau.

Herr Ernst Ferdinand Freyherr von Claußnitz.

Herr

Herr Friedrich Maximilian von Röthel.
Herr Wolff Ernst Freyherr von Sauerma.
Herr Johannes Baptista Freyherr von Neithard.

Königliche Breßlauische Amts-Cantzelley.

Cantzler.

Herr Theodorus Wilhelm von Hirschmann.

Registrator.

Herr Matthäus Franciscus Sarcander.

Cantzellisten.

Herr Johann Gottfried Riedel.
Johann Friedrich Jacob.
Matthias Ferdinand Karger.

Landes-Cämmerer

Alphæus Conrad Kube.

Das Steuer-Amt des Breßlauischen Fürstenthums/u. Neumärckischen Weichbildes.

Steuer-Einnehmer.

Herr Adam Wentzel von Leßwitz.
Nicolaus Worbß/Buchhalter.
George Lehman/Schreiber.

Ober-Kriegs Commissarius.

Herr Christoph Andreas Wentzel von Sternbach.

Substitutus.

Christoph Gärtner.

Folgen die Stiffte und Klöster.

1. Die Cathedral Kirche S. Johannis, in dem Hohen Dom-Stifft

Der Bischoff.

Ihro Hoch Fürstl. Durchl.
Herr Franciscus Ludovicus,
Pfaltzgraff beym Rhein ꝛc. ꝛc.

PRÆLATI.

Præpositus.

Herr Cornelius Aloysius Graff von Stratemañ/ Herr auf Peurbach und Orth.

Decanus.

Herr Ferdinandus Leopoldus, Erbe in Norwegen/ Hertzog zu Schleßwig / Hollstein / Stormarn/ Ditmarsen/ Graff zu Oldenburg und Delmenhorst/ Canonicus zu Ollmütz.

Custos.

Herr Johannes Brunetti, Bischoff zu Lacedæmon, und Suffraganeus zu Breßlau.

Scholasticus.

Herr Johan. Heinricus Swerts/ Freyherr von Reist/ Ritter auff Lacken und Blauenthurn/ Erb-Herr auf Groß Peterwitz/ Löwenstein und Niclasdorff.

Archi-

Archidiaconus.

Herr Alexander Rudolphus Erbe in Norwegen/ Hertzog zu Schleßwig/ Hollstein/ Stormarn/ Ditmarsen/ Graff zu Oldenburg und Delmenhorst/ Canonicus u. Custos zu Ollmütz.

Cantor.

Herr Carolus Khinsky, Graff von Wehinitz und Tettau/ Canonicus und Archidiaconus zu Ollmütz.†

Cancellarius.

Herr Leopold. Gvilielmus Frey-Herr von und auf Thavvull.

Canonici.

Herr Matthias Hermannus Graff von Atthimis.

Herr Antonius Erasmus Reitlinger

Herr Joannes Wenceslaus Zierowsky von Zierowa.

Herr Henricus Josephus Hugo.
Herr Joannes Franciscus Freyherr von Hoffman.
Herr Joannes Ludovicus Antonius Freyherr von Skrawartz und Tworkau.
Herr Sigismundus Leopoldus, Graff von Franckenberg und Ludwigsdorff.
Herr Franciscus Julianus Graff Braida von Ronsecco und Cornigliano Erbherr auf Haintzenburg.
Herr Joannes Franciscus Engelbertus Barbo Graff von Waxenstein/ Freyherr auf Gueteneki, Pas, Zobelsberg.
Herr Christianus Ludovicus von Mayersheimb.
Herr Antonius Ignatius Müntzer.
Herr Philippus Henricus Hertzog von Croy des Heil. Röm. Reichs Fürst

Fürſt/ Graff von Roeux, Freyherr von Mylendunck/ Buringen/ Milau/ Drachenfels / Miderich/ Bahr und Lathun ꝛc.

Herr Chriſtianus Auguſtus Hertzog in Sachſen/ Jülich / Cleve / Bergen/ Engern und Weſtphalen/ Landgraff in Thüringen / Marggraff in Meiſſen und Lauſnitz/ Graff von der Marck und Ravensberg/ Biſchoff zu Raab.

Herr Joannes Felix Zieletzky, Ritter von Pozenitz / Herr auf Pirſchitz und Reſchitz/ Canonicus zu Ollmütz.

Herr Caſpar Adolphus Bernardus Paczensky von Tenczin.

Herr Franciſcus Chriſtophorus Freyherr von und auff Webersperg/ Herr auf Läbeg/ Wäreneg und Grottenhoven.

Herr Carolus Julius Freyherr von Beek.

Herr Joannes Jacobus Herr von Talmberg auf Janckau.

Vicarii & Manſionarii.

P. Valentinus Barthonii Vice-Decanus.

P. Chriſtoph. Kindler. Vice-Cuſtos.

P. Jacobus Nolick. Vice-Cantor.

P. Georgius Müntzer.

P. Gregorius Felix.

P. Auguſtinus Kindler.

P. Georgius Machaci.

P. Simon Poſtpelius.

P. Martinus Rupelt.

Sacriſtani.

P. Joannes Bauch.

P. Bartholomæus Schilazi.

Liſchiani.

P. Joannes Marſch.

P. Clemens Hildebrand.

P. Joannes Rüdiger.

P. Melchior Guliſch.

P. Chri-

P. Christophorus Rumpelt
P. Antonius Spilman.
P. Sigismundus Reinsch nid.
P. Joannes Schmarsli.
P. Maximilianus Drabinsky.

Zu der Capelle des Cardinals.

P. Joannes Baptistas de Carolis. Procurator.
P. Andreas Gockert.
P. Henricus Kihnel.
P. Matthias Schlaff.
P. Joannes Georgius John.

Zum Chore.

Herr Wenceslaus Michael Bock/Rector.
Johannes Gestetner. Signator.

Organist.

Franciscus Tiburtius Winckler.

Das Consistorium auf dem Dom.

Præsides.

Herr Sigismundus Leopoldus Graff von Franckenberg. Officialis.

Herr

Herr Joannes Franciſcus Engelbertus Barbo, Graff von Warenſtein.
Herr Joannes Franciſcus Freyherr von Hoffmann.
Herr Antonius Ignatius Müntzer.

Secretarius.

Herr George Frantz Kluckhaimer.

Bibliotheca Venerabilis Capituli Eccleſiæ Cathedralis.

Inspector.

Herr Joannes Wenceslaus Zierowsky von Zierowa.

Bibliothecarii

P. Clemens Hildebrand.
P. Chriſtoph. Rumpelt. Adjunctus.

Die Buchdruckerey auf dem Dom.

Herr Andreas Franciſcus Pega, Fürſtl. Biſchöffl. Hoff-Buchdrucker.

2. Die

2. Die Collegiat-Kirche zum Heil. Creutz.

PRÆLATI.

Præpositus.

Herr Franciscus Ferdinand. Rumler.

Decanus.

Joannes Baptista de Carolis.

Scholasticus.

Joannes Bernhardus Oett.

Cantor.

Joannes Ludovicus Antonius, Freyherr von Skrawartz.

Custos.

Johannes Franciscus Freyherr von Hoffmann.

Canonici.

Ferdinandus Leopoldus, Erbe in Norwegen / Hertzog zu Schleßwig / Hollstein / ꝛc. ꝛc.

Leopoldus Guilielmus Freyherr von und auf Tharaull.

Herr Alexander Rudolphus, Erbe in Norwegen/ Hertzog zu Schleßwig/ Hollstein ꝛc. ꝛc.
Joannes Brunetti, Suffraganeus.
Joannes Christoph Kottulinsky.
Joannes Wenceslaus Zierowsky von Zierowa.
Sigismundus Leopoldus Graff von Franckenberg.
" " " Baron du Boys.
Wenceslaus Franciscus Koschinsky.
Carolus Julius, Freyherr von Beek.
Joannes Matthias à Thurn.
Dominicus Aragoni.
Joannes Henricus Svverts Freyherr von Reist ꝛc.

Vicarii.

P. Joannes Beer, Vice-Decanus.
P. Nicolaus Malder, Vice-Custos.
P. Godofredus Capitansky, Regens Chori.

P. Andreas

P. Andreas Coſſelezky, Curatus.
P. Joannes Teichert.
P. Carolus Geſtetner.
P. Jacobus Malder.

3. Die Commoda Kirche Corporis Chriſti.

Commendator.

Herr Ferdinandus Ludovicus Liebſteinsky, des Heil. Röm. Reichs Graff von Colowrath / Erbherr auf Borohradeck / S. Johannis Hieroſolymitani Ordens Ritter / Groß-Meiſter des Priorats / durch Böhmen / Mähren / Schleſien / Oeſterreich / Steyermarck / Cärnten / und Pohlen / Herr auf Strackowitz / Warwaſchau / und Oberliebich / Commendator, zu Maydelburg und Reichenbach / der Röm. Käyſ. Maj. würcklich geheimer Rath / Cämmerer / Gröſſer Landrechts Beyſitzer / und Königlicher Stadthalter im Königreich Böhmen.

4. Die Kirche Unſer Lieben Frauen/auf dem Sande.

Prælat.

Herr Joannes Henricus Sivvert, der Geiſtlichen regulirten Dom-Herren/ des Ordens S. Auguſtini zu Lateran bey Unſer lieben Frauen Abt/ und beſagten Ordens durch Ober- und Nieder-Schleſien/ und ein gewiß Theil Pohlen Viſitator, und des Breßlauiſchen Fürſtenthums/u. Neumärckiſchen Weichbildes Königlicher Mann.

Prior.

P. Henricus Kloſe.

Sub Prior.

P. Franciſcus Fridericus â Knobelsdorff.

Curatus.

P. Caſpar Auguſtinus Mentzel.

Cantzlar.

Herr Chriſtoph Conrad.

5. Die

5. Die Kirche S. Vincentii.

Prælat.

Herr Carolus Keller/ der H. Schrifft Doct. des Hoch-Fürstl. Gestiffts bey S. Vincens der regulirten Chor-Herren des weissen Præmonstratenser-Ordens Abt/ und Herr/ wie auch der beyden Jungfräulichen Stiffter Czarnowans und Strelnau Visitator Ordinarius.

Prior.

P. Augustinus Ammicht.

Sub-Prior.

P. Sichardus Fiebig.

Cantzlar.

Herr Johann Ferdinand Leopold Clemens.

6. Die Kirche S. Matthiæ.

Prælat.

Herr Michael Joseph Fiebiger/ des H. Ritterlichen Ordens der Creutz-Herren mit den Rothen Stern durch Pohlen und Schlesien Visitator

ſitator, wie auch des Fürſtlichen Hoſpital-Geſtiffts S. Matthiæ Herr und Meiſter.

Prior.

P. Michael Hoffmann.

Sub-Prior.

P. Melchior Werner.

Cantzlar.

Herr Chriſtian Anthon Knorr von Roſenroth.

Bibliothecarius.

Herr Chriſtian Hellwig / Med. D. & Nat. Curioſ.

7. Das Collegium der P. P. Societatis Jesu.

Rector.

P. Wenceslaus Hartman.

Im Convictorio.

P. Dominicus Ayſel, Regens.

P. Michael Junghans / Sub-Regens.

8. Die Kirche S. Adalberti.

Prior.

P. Nicolaus Lansky, des Prediger Ordens S. Dominici. P. An-

P. Antonius Suppelius, Sub-Prior.

9. Die Kirche S. Dorotheæ.

Guardian.

P. Pancratius Scholtz / des Seraphischen Ordens S. Francisci Minorum Conventualium Commissarius durch Böhmen u. Schlesien.

10. Die Kirche S. Antonii.

Guardian.

P. Gratianus Donauer / des Ordens S. Francisci Minorum regularis Observantiæ.

P. Valentinus Stricker / Vicarius.

11. Die Kirche S. Hedvigis.

Gvardian.

P. Florentinus, aus Bäyern / Capuciner Ordens.

P. Hilarius, aus Böhmen / Vicarius.

An-

Ander Theil.

Die von der Stadt Breßlau dependirende Aemter.

I.

Im Politischen Stande.

I. Das Raths-Collegium.

PRÆSES.

Herr Hanß Sigmund von Haunold/ Herr auf Ruhmberg/ Ihro Röm. Käys. Maj. Rath/ und des Königlichen Burg-Lehns zu Naniß lau Director. 1660.

Herr Sigmund von Seiffert/ Raths-Aeltester und Ober-Commissarius. Senator Consularis. 1663.

Herr Heinr. von Reichel auf Schmoltz/ Unter-Commissarius und Schöppen-Præses. 1670.

Nota: Die Numern bedeuten die Zeit/ wenn ein jeder zum Raths-Herrn erwehlet worden.

Herr

Herr Maximilian von Seiler u. Buntzelwitz/ auf Buntzelwitz. 1675.
Herr Magnus Antonius von Götz und Schwanenfließ/ Herr auf Höfgen und Peltschütz. Senator Consularis. 1677.
Herr Daniel von Reusch. Senator. Consul. 1684.
Herr Hanß Christian von Hofmanswaldau/ Herr auf Mesendorff und Zopkendorff. Senat. Cons. 1685.
Herr Gottfried von Kretschmer. Sen. Cons. 1692.
Herr George von Seidel/ auf Koberwitz. 1692.
Herr Hanß Christoph von Tarnau und Kühschmaltz / Herr auf Langenhof und Taschenberg. 1692.
Herr Hanß Sigmund von Halmenfeld. 1692.
Herr Carl Heinrich von Haupt. 1699.
Herr Christoph Breßler. 1699.
Herr Hanß Christian von Roth/ auf Lohe. 1700.

Herr

Herr George Marcus von Jägersburg/ auf Eckersdorff. 1700.
Herr George Viti/ Reich-Cramer. 1692.
Herr George Triller/ Kretschmer. 1695.
Herr Matthias Hänsel/ Tuchmacher. 1700.
Herr Lorentz Scholtze/ Fleischer. 1693.

Syndici.

Herr David von Schwemler/ J.U.D. Ihro Röm. Käys. Maj. Rath. 1683.
Herr Johann Christian John/ J.U.D. Ihro Röm. Käys. Maj. Rath. 1692.

Secretarii.

Herr Samuel Regius, J.U.D. 1692.
Herr Christoph Seidel. 1693.

Befehlhaber.

Gottfried Biber.

Die Raths-Cantzelley.

Notarii.

Herr Caspar Gärtner.
Gottfried Köhler.

Registrator.

Johann Sigmund Hayn.

Can-

Cantzelliſten.

Chriſtoph Freudenberg.
Johann Chriſtoph Berger.
Gottfried Frantz.
Gottfried Böhme

2. Der Schöppen-Stuhl.

Die Herren Schöppen.

Herr Heinrich von Reichel/ Præſes.
Maximilian von Seiler.
George von Seidel.
Hanß Chriſtoph von Tarnau.
Hanß Sigmund von Helmenfeld
Carl Heinrich von Haupt.
Chriſtoph Breßler.
Hanß Chriſtian von Roth.
George Marcus von Jägersburg
George Triller.
Matthias Hänſel.
Daniel Riemer/ J. U. D.

Secretarii.

Herr Chriſtian Anton Kretſchmer / J. U. L. 1688.
Herr Chriſtian Titius. 1694.

Ad-

Advocati Jurati.

Herr Caſpar Anton Walther. 1690.
Herr Chriſtian Pfeiffer. 1693.
Herr Balthaſar Hallmann. 1696.
Herr Ernſt Friedrich Nicke. 1699.

Der Frohn-Bothe.

Iſrael Scholtze.

Taxatores.

Elias Stöckel.
Johann Ziegler.

3. Die Gerichts-Vöigteyen.

Der Stadt-Voigt auf dem Rathhauſe.

Herr Daniel Riemer. J.U.D. 1692.

Expeditor.

George Münch.

Der Stadt-Voigt in der Neuſtadt.

George Kloſe.

Gerichts-Verwalter im Bürgerwerder.

Martin Güntzel.

4. Die

4. Die Rent-Cammer.

Cammer-Vorsteher.

Herr Magnus Antonius von Götz und Schwanenfließ / Ober-Cämmerer.
Heinrich von Reichel.
Maximilian von Seyler.
George von Seidel. Unter-Cämmerer.

Cammer-Procurator.

Caspar Anton Walther.

Rent-Schreiber.

Leonhard Oheimb.
Christian Fiebig.
Christian Wilhelm Schwabe.

Einnehmer auf dem Marckte.

Herr Nicolaus Runge } Glockenläuter
Georg Augustin }
Melchior Hertwig / Hacken Voigt

Saal-Wärter.

Nicolaus Schmied.

5. Die Steuer-Cammer.

Herr George von Seidel.
Carl Heinrich von Haupt.
Christoph Breßler.

Geschösser.

Christoph Steinkirch / Buchhalter.
George Hahn.
George Gekauer.
Johann Stier.
Daniel Haupt.
George Scholle / Caßirer.

6. Das Bau-Amt.

Bau-Herrn.

Herr Hanß Sigmund von Halmenfeld.
George Triller.

Der Bauschreiber.

Christian Drescheriebe.

Der Mäurer Schaffner.

Johann Baumgart.

Der Stadt-Mäurer Meister.

Christoph Keitsch.

Der Stadt Zimmer-Meister.

George Willenbruch.

Im Marstalle.

George Seidel / Haber-Voigt.
Matthäus Rother / Karren Voigt.

7. Das

7. Das Wayſen-Amt.

Herr Gottfried von Kretſchmer.
Hanß Sigmund von Halmenfeld
Carl Heinrich von Haupt,
George Viti.

8. Das gemeine Allmoſen-Amt.

Vorſteher.

Herr Gottfried von Kretſchmer.
George Viti.
Joachim Breßler/ Handels-Herr.
Andreas Pohl/ Kretſchmer älteſt.
Johann Opitz/ Becker älteſter.

Beiſitzer.

Johann Scholtze/ Buchhalter.
Chriſtoph Krauſe.
George Weiß.
Melchior Horn.
Matthäus Wutge/ Schaffner im Krancken-Hoſpital.

9. Das

9. Das Schweidnitzische Keller-Amt.

Herr Hanß Sigmund von Haunold.
Sigmund von Seiffert.
Hanß Christoph von Tarnau.

Bediente.

George Ritter/ Buchhalter.

Einnehmer.

Andreas Hermann.
Martin Klippel.

Schencke.

Heinrich Pohl.

10. Das Mühlen-Amt.

Vorsteher.

Herr Sigmund von Seiffert.
Heinrich von Reichel.

Bediente.

Daniel Zierolt/ Mätzner.
Samuel Rabe/ Mühlschreiber.

11. Das Waag-Amt.

Vorsteher.

Herr Christoph Breßler.
George Viti.

Bediente.

In der grossen Waage Unter-Waage-Meister.

Carl Christoph Kirchbauer.

Geschworne Schall-Knechte.

Johann Becke.

Matthäus Bechtolt.

In der kleinen Waage.

Ober Waage-Meister.

Daniel Baron.

Geschworne Schall-Knechte.

George Binner.

Gottfried Luge.

12. Das Hopffen Ambt.

Vorsteher.

Herr Magnus Antonius von Götz.

Einnehmer.

Martin Bertel.

Christoph Güller.

Hopffen-Messer.

Gottfried Roller.

Hanß Neugebauer.

13. Der Neumärckt. Burglehns Güther Verwalter.

Herr Daniel von Reusch.
Hanß Christian von Hoffmanswaldau.

14. Der Güther Rümberg/ Jäckel/ und Hauffen-Verwalter.

Herr Heinrich von Reichel.
Maximilian von Seyler.

15. Der Gütter Danßlau/ Protsch und Peißkerwitz Verwalter.

Herr Gottfried von Kretschmer.
Heinr. Mayer/ Kauffmans-ält.

16. Das Holtz-Amt.

Herr Carl Heinrich von Haupt.
Christoph Breßler.

Bediente.

Paul Hoffmann / Holtzschreiber.
George David/ Spänschreiber.

17. Das Kalck-Amt.

Herr

Herr Hanß Christian von Roth.

Kalckmesser.

Caspar Aust.

18. Das Ziegel-Amt.

Herr George Marcus von Jägersburg.

Davon dependiren die Stoß-Messer vorm Ziegel-Thore.

Carl Friedrich Hesse.
Christian Vogt.

Im Bürgerwerder sind Stoß-Messer.

Heinrich Goldhammer.
Johann Schubert.

19. Das Schrot-Amt.

Herr George von Seidel.

Darzu gehören die Wein-Schröter.

20. Stein- und Nagel Amt.

Herr Georg Triller.

21. Fleischer-Amt.

Herr George Viti.
Matthias Hänsel.

Digitized by Google

22. Haber-Amt.

Herr Matthias Hänsel
Lorentz Scholtze.

Bediente.

Christoph Pusch/ Haber-Messer.
Christian Andreas/ Haber-Einkauffer.

23 In der Execution-Stube.

Die Executions-Herren.

Herr Sigmund von Seiffert.
Maximilian von Seiler.
Magnus Antonius von Götz.
Hanß Christoph von Tarnau.

Bediente.

Johann Buchwald/ Buchhalter.
Gottfried Reinhold.
Johann Nitsche.

24. Feuer-Herren.

Herr Johann Christian von Roth.
George Marcus von Jägersburg.

25. Der Stadt-Zoll.

Bediente.

Heinrich Müller / Buchhalter.

Ein-

Einnehmer.

Balthasar Reich.
Christoph Knappe.
Johann Buchwald.
Carl Vogel.

Wein-Visirer.

David Leuschner.
Jacob Christian Ditrich.

Amts-Diener.

Christoph Reuschberg.

Die Zöllner.

Im Schweidnitzischen-Thore.

Johann George Röm.
Samuel Glosser.

Im Niclas-Thore.

Paul Kunst.
Johann Christoph Hildebrand.

Im Olauischen Thore.

Christoph Knörich.
Gottfried Gerstmann.

Im Oder-Thore.

Gottfried Keße.
Daniel Leupold.

Im Sand-Thore.
George Wichmann.
Daniel Kuhn.
Im Bürgerwerder.
Gottfried Oviel.
Im Ziegel-Thore.
Christian Heuschuch.
Waſſer-Zöllner.
Caſpar Kölmañ/beym Thürmlein
Johann Heinrich Fromknecht/
bey der goldnen Brücke.

26. Das Fiſch- und Hering-Amt bey der Niederlage.

Niederlags-Aeltesten.
Herr Philipp Cornet.
Jeremias Kätzler.

Bediente beym Hering-Amte.
Anton Biber.
Johann Christoph Löfler.

Der Cran-Meiſter.
Gottfried Oviel.

Aufſchläger der Hering-Toñen.
Johann Mertin.
Günther Seffing. Bin-

Binder der Hering-Tonnen.

George Stöckel.

Auf dem Fisch-Marckte der Wasser-Schencke.

Leonhard Francke.

In der Amt-Stube bey der Niederlage halten sich auf die Röthe Zeicher.

Caspar Alde/ Tuchmacher in der Alten Stadt.

Paul Bock/ Tuchmacher in der Neustadt.

27. Das Saltz-Amt.

Christian Fiebig.

Saltz-Schaffner.

George Blümel.

28. Das Zucht-Hauß.

Verstehr.

Herr Daniel von Reusch.

Hanß Sigmund von Zalmenfeld

Heinrich Mayer.

Johann Heinrich Riemer.

Der Zucht-Meister.

Gabriel Fiedler.

Zu den Malefiz-Gerichten.

Samuel Scholtze / Notar. Criminalis.

Notarii Publici Cæsarei.

Herr Johann Christoph Löfler.
Jacob Christian Dietrich.

Stadt-Medici.

Physici.

Herr Johann Jänisch / Phil. & Med. D. & Nat. Curios.
Carolus Oehmb / Phil. & Med. D. & Nat. Curios.

Pestilentiarius.

Maximilian Preuß / Phil. & Med. D. & Nat. Curios.

Stadt-Chirurgus.

Matthäus Gottfried Purman.

Kunst-Pfeiffer.

Daniel Vincens / Senior.
Friedrich Schäffer.

Digitized by Google

II.
Im Militarischen Stande.

1. Die Zeug-Häuser / Thore und Pulver-Thürme.

Inspectores.

Herr Sigmund von Seiffert / Ober-Commissarius

Heinr. vō Reichel / Unter-Comiss.

Zu den Zeug-Häusern.

Martin Heidenreich / Zeugwärter

Johann Günther / Zeugschreiber.

Geschworne Constabler.

Jacob Bürger.

Johann Christoph Mayer.

Gottfried Friedrich.

Gottfried Augustin.

Zu den Thoren die Zirckler.

Zum Schweidnitzischen Thore / Hanß Conrad Bayer.

Zum Oder Thore / Friedrich Elber.

Zum Niclas Thore / Hanß Koch.

Zum Olauischen Thore / Gottfried Scholtze.

Zum Sand Thor/ Hanß Siebenschuch.
Zum Mühlberge und Kuttelhofe/ Christian Müller.
Zum Matthias Thor/ Fischer-Pförtlein/ u. Käyser Thor/ Hanß Weigel.
Zum Ziegel Thor/ Martin Steinsch.

2. Officierer.

Bey den zweyen Compagnien der Stadt-Soldaten.

Bey der Rothen Compagnie.

Commendant.

Herr Hanß Gottfried von Sabisch/ Ihro Röm. Käys. Maj. General-Qvartier-Meister.

Capitain Lieutenant.

Herr Ernst Jacob von Autorff.

Fehndrich.

Herr Hermann Lindner.

Bey der Grünen Compagnie.

Capitain.

Herr Carl Sigmund von Brauchitsch.

Lieutenant.

Herr George Moritz von Hoffmannswaldau.

Fehn-

Fähndrich.

Herr Maximilian Adolph von Pein.

Beyder Compagnien Adjutant.

Herr Johann Daniel Curæus.

Feld-Scherer.

Herr Matthäus Gottfried Purmann.

Der Rothen Comp.

Bernhard Schiefordegher. Der Grünen Compagn.

Stadt-Wachtmeister.

Herr Daniel Lindner.

Wachtmeister Lieutenants.

Johann Samuel Kundtmann.
Christian König.
Melchior Helm.
Michael Baron.

3. Officierer.

Bey den zwölff Compagnien der Bürgerschafft.

Capitains.

Im Reußischen Viertel.

Herr Ferdinand Buchwald / Ober-Viertel Capitain.

Johann Friedrich Färber.
Michael Hofmann.

Im Oder-Viertel.

Herr Gottfried Strobach / Viertel-Capitain.
Christian Krause.
Johann Heinrich Riemer.

Im Olauischen Viertel.

Herr Heinrich Zauchenberg, Viertel-Capitain.
George Nuß.
George Giesche.

Im Neumärcktischen Viertel.

Herr Joachim Jänisch / Viertel Capit.
Johann Christian von Knorr.
Johann Tobias Fuchs.

Lieutenants.

Im Reußischen Viertel.

Herr Johann von Walther.
Carl Christian Schiche.
Martin Wiedemann.

Im Oder Viertel.

Herr Paul Taborsky.
Gottfried Buchholtzer.
Christian Gottschalck.

Im

Im Olauiſchen Viertel.
Herr Johann Friedrich Kretſchmer.
Heinr. Gabinus Schlönſtein
Gottfried Nehler.
Im Neumäcktiſchen Viertel.
Herr Johann Friedrich Dierich.
Andreas Wehner.
Chriſtian Ducius.
Fähndriche.
Im Reußiſchen Viertel.
Herr Gottfried Schäl.
Gottfried Sieber.
George Tietze.
Im Oder Viertel.
Herr David Höhne.
Chriſtoph Brüger.
Caſpar Höniſch.
Im Olauiſchen Viertel.
Herr Johann Ernſt Machnitzky.
Chriſtoph Trawitſch.
Johann Gottfried Jäniſch.

Im Neumärcktischen Viertel.
Herr Balthasar Gottfried Hallmann.
George Eisenfarth.
Friedrich Seidel.

4. Die Schüß-Exercitia der Bürgerschafft.

Im Zwinger
Der Vornehmen Bürgerschafft.
König.
Herr Joh. Wolffgang Matthießen/ Handelsmann.
Aeltesten.
Herr Paul Kube.
Johann Christoph Holtzhäuser.
Schreiber.
Matthäus Jeltsch.
Im Schüß-Werder
Der Zünffte und Zechen.
Vor-

Digitized by Google

Vorsteher.

Herr Balthasar Reich / Stück-Hauptmann.
George Zäpke/ Stück-Lieutenant.

Der Bürger König.

Herr Daniel Tschepe/ Ein Kretschmer.

Elteſten.

Herr George Vorrath/ Schneider.
Johann Scheps/ Kürchner.
George Starck/ Seiler.
Gottfried Heintze/ Goldschm.
Benjamin Tietze/ Becker.
Peter Ditrich / Züchner.
Christian Behr/ Buchbinder.
Martin Otte/ Stecknadler.
Johann Rehnisch/ Glaser.

III.
Im Kirchen-Stande.
I. Die Kirche zu S. Elisabet.

Vorsteher.

Herr Heinrich von Reichel.
Johann George Gsellhofer.

Im Ministerio.

Herr Caspar Neumann/ der Kirchen und Schulen Augspurgis. Conf. in Breßlau Inspector. 1697.
Herr M. George Teubner/ Ecclesiastes. 1689.
M. Johann Werner/ Archi-Diac und Senior. 1681.
M. Franciscus Polcke. 1690.
M. Joh. Gottlieb Etzler. 1697.
M. Caspar Hornig. 1701.

Lector.

M. Johann Deutschmann.

Im

Nota: Die Numern bedeuten die Zeit/ wenn ein jeder sein Amt angetreten in der Kirche/ die er anitzo bedienet.

Digitized by Google

Im Chore.

Jacob Wielisch / Cantor.
M. Jerem. Scheibel / Signator.
Joh. Neumann / Sub-Signat.

Organisten.

Gottfr. Glättinger / zur Orgel.
Heinrich Mäusel / zum Positiv.

Kirch-Knechte.

Elias Petzolt / Schaffner.
Gottfried Strebe.
Christian Gödig.

2. Die Kirche zu S. Maria Magdalena.

Vorsteher.

Herr Sigmund von Seiffert.
Johann Kretschmer.

Im Ministerio.

Herr M. Christian Hermann / Pastor. 1697.
M. Gottfried Haller / Archi-Diac. und Senior. 1680.
M. Jo-

M. Johann Reußner. 1688.
Adam Regius. 1689.
M. Johann George Gottschalck. 1690.

Im Chore.

Jeremias Gottwald/ Cantor.
Christoph Heintze/ Signator.
Samuel Sturm/ Sub Signat.

Organisten.

Gottfried Reichwitz/ zur Orgel.
Carl Jäckel/ zum Positiv.

Kirch-Knechte.

Gottfr. Schreiner/ Schaffner.
George Baumgart.
Martin Stieff.

3. Die Kirche zu S. Bernhard, in der Neustadt.

Vorsteher.

Herr Gottfried Rudolph.
Erasmus Dietrich Becker.

Im

Im Miniſterio.

Herr M. Chriſtian Schmied/ Paſtor u. Probſt zum H. Geiſt. 1701.
M. Andreas Acoluthus, Senior & Archidiac. 1690.
M. Johann Caſpar Nimptſch. 1690.

Im Chore.

Conrad Gürtler/ Cantor.
Gottfried Scholtze/ Organiſt.

Kirch-Knechte.

Johann Buchholtz.
Gottfried Bartſch.

4. Die Kirche zu S. Barbara.

Vorſteher.

Herr George Triller.
Johann Joachim Flach.

Im Miniſterio.

Herr M Johann Hofmann. 1681.
M. Joh. Jacob Häßler. Mittags-Prediger. 1697.

Cantor.

Jacob Wieliſch. Or

Organist.
Johann Schimrack.

5. Die Kirche zu S. Christophori.

Vorsteher sind die Aeltesten der Kürschner.

Herr Caspar Hübner.
Christian Senfftleben
Christian Schütze.
George Reinert.
Martin Höhne.
Martin Blätzel.

Ecclesiastes.
Herr George Murawe. 1683.

Cantor.
Theodorus Parnier.

Organist.
Christian Hilscher.

6. Die Kirche und Hospital zur H. Dreyfaltigkeit.

Vorsteher.

Herr

Herr Magnus Antonius von Götz
George von Seidel.
Ecclesiastes.
Herr M. Daniel Aeschner. 1701.
Organist.
Daniel Vincens/ Junior.
Schaffner zum Hospital.
Christoph Mähre.

7. Die Kirche Omnium Sanctorum, bey dem Krancken Hospital.

Vorsteher
der Kirchen und Hospitals.
Herr Gottfried von Kretschmer.
George Viti.
Joachim Breßler.
Andreas Pohl.
Johann Opitz.
Ecclesiastes.
Hr. M. Joh. Gottlieb Friemel. 1700
Organist.
Johann Schimrack.

Schaff-

Schaffner zum Hospital.
Mattähus Wutge.

8. Die Kirche und Hospital zu Eilfftausend Jungfrauen/ vor der Stadt.

Vorsteher.
Herr Gottfried Riemer.

Im Ministerio.
Hr. M. Joh. Christian Letsch. 1695.
M. Joh. Deutschmann/ Mittags-Prediger.

Organist.
Daniel Müller.

Kirch-schreiber.
Caspar Scholtz.

Schaffner zum Hospital.
Michael Bräth.

9. Die Kirche S. Salvatoris, auf dem Neuen Begräbnüß/ vor der Stadt.

Vorsteher.

Herr

Herr Gottfried von Kretschmer.
George Viti.
Joachim Breßler.
Andreas Pohl.
Johann Opitz.

Im Ministerio.

Herr M. Gottfried Haucke. 1701.
M. Christian Kunckel / Mittags-Prediger. 1700.

Organist.

Andreas Sternitzky.

10. Die Kirche und Hospital S. Hieronymi.

Vorsteher.

Herr Hanß Christoph von Tarnau.

Im Ministerio.

Herr Johannes Ernesti.
M. Christian Hämpel / Mittags-Prediger.

Organist.

Conrad Fister.

Schaffner zum Hospital.

Andre-

Digitized by Google

Schaffner zum Hospital.
Mattähus Wutge.

8. Die Kirche und Hospital zu Eilfftausend Jungfrauen/ vor der Stadt.

Vorsteher.
Herr Gottfried Riemer.

Im Ministerio.
Hr. M. Joh. Christian Letsch. 1695.
M. Joh. Deutschmann/ Mittags-Prediger.

Organist.
Daniel Müller.

Kirch-schreiber.
Caspar Scholtz.

Schaffner zum Hospital.
Michael Bräth.

9. Die Kirche S. Salvatoris, auf dem Neuen Begräbnüß/ vor der Stadt.

Vorsteher.

Herr

Handels-

der Neu-

schmer.

rhardin. in

Stieff.

Das

Digitized by Google

Das Hospital zum Heil. Geist in der Neustadt.

Vorsteher.

Herr Erasmus Ditrich Becker.
Jeremias Krause.

Schaffner.

George Heudorn

IV.

Im Schulen-Stande.

1. Schulen-Præsides.

Hr. Hanß Sigmund von Kaunold.
Magnus Antonius von Götz.
Hanß Christian von Hoffmannswaldau.
Hanß Christoph von Tarnau.

Inspectores.

Herr Caspar Neuman.
Martinus Hankius.

2. Da

Nota: Die Numern zeigen die Jahre an / in welchen ein jeder zu der Schulen / die er itzt bedienet / zu docirẽ angefangen.

2. Das Gymnasium bey S. Elisabet.

Professores.

Herr Caspar Neuman / S. Theol. Prof. 1697.

M. George Teubner / S. Theol. Pr. 1701.

Martinus Hankius, Rector. 1661.

Elias Major-Pro-Rect. 1658.

Gottlob Krautz, Histor. Eloq. & Phys. Prof. 1686.

M. Andreas Acoluthus; Hebr. Lingv. Pr. 1689.

Præceptores & Collegæ.

Hr. M. George Gebauer / Collega Primarius. 1688.

Balthasar Stephani. 1683.

Christoph Frieben. 1685.

M. Johann Friedrich Bremer. 1695.

Friedrich Raubbach. 1700.

Johann Lincke. 1672
Jacob Wielisch/Cantor. 1695.
Christian Beyer. 1695.

3. Das Gymnasium bey S. Maria Magdalena.

Professores.

Christianus Gryphius, Rect. 1686.
M. Gottfried Küpffender/Pro-Rector. 1686.
Simon Titius, Hebr. Ling. Math. & Log. Prof. 1675.

Præceptores & Collegæ.

Herr Gottfried Pohl/Collega Primarius. 1686.
M. Joh. Theodorus Leubscher. 1699.
M. Johann Grünwald. 1679.
Heinrich Jänisch. 1689.
Johann Christian Leubscher. 1701.

Jere-

Jeremias Gottwald. Cantor. 1693.
George Helmig. 1696.
Johann Christoph Thielisch. 1695.

4. Die Schule bey S. Bernhardin in der Neustadt.

Herr David Mäyer/Rector. 1700.
Martin Mäyer/Auditor. 1671
Conrad Gürtler / Cantor. 1697.
Gottfried Scholtze / Organist. 1697.

Der Pollnischen Schule stehet für:
Hr. Johann. Ernesti/Moderator.

5. Die Stadt-Bibliothecken.

Bey der Kirchen S. Elisabet/oder die Rehdigerische.

Bibliothecarius.
Herr Gottlob Krantz/Professor.

Bey der Kirchen S. Maria Magdalena.

Bibliothecarius.

Herr Christ. Gryphius, Rector.

Bey der Kirche S. Bernhardin in der Neustadt.

Bibliothecarius.

Herr David Mayer/ Rector.

6. Die Baumañische Buchdruckerey.

Censor.

Herr Martinus Hankius.

Factor.

Johann Jancke.

Die Sprach-Meister.

Im Frantzösischen.

Jean Tordoir.

Franciscus de Torcy.

Ludwig Heinrich Limpach.

Im Italiänischen.

Jean Tordoir.

Die

Die Exercitien-Meister.

Bereiter.

Johann Berg.
Matthias Würtz.

Ball-Meister.

Enoch Sommer.

Fecht-Meister.

Johann Berg.
Johann Fehten.

Tantz-Meister.

Jean des Hayes.
Johann Riedel.
Friedrich von Gee.
Franciscus de Torcy.
Gottfried Burghard.

Anhang.

Vom Bürgerlichen Stande.

Die Vornehme Bürger- oder Kauffmannschafft.

Aeltesten.

Herr Heinrich Mäyer.

Digitized by Google

Schaffner zum Hospital.
Matthäus Wutge.

8. Die Kirche und Hospital zu Eilftausend Jungfrauen/ vor der Stadt.

Vorsteher.
Herr Gottfried Riemer.

Im Ministerio.
Hr. M. Joh. Christian Letsch. 1695.
M. Joh. Deutschmann/ Mittags-Prediger.

Organist.
Daniel Müller.

Kirch-schreiber.
Caspar Scholtz.

Schaffner zum Hospital.
Michael Bräth.

9. Die Kirche S. Salvatoris, auf dem Neuen Begräbnüß/ vor der Stadt.

Vorsteher.

Herr

Herr Gottfried von Kretschmer.
George Biti.
Joachim Breßler.
Andreas Pohl.
Johann Opitz.

Im Ministerio.

Herr M. Gottfried Haucke. 1701.
M. Christian Kunckel / Mittags-Prediger. 1700.

Organist.

Andreas Sternitzky.

10. Die Kirche und Hospital S. Hieronymi.

Vorsteher.

Herr Hanß Christoph von Tarnau.

Im Ministerio.

Herr Johannes Ernesti.
M. Christian Hämpel / Mittags-Prediger.

Organist.

Conrad Fister.

Schaffner zum Hospital.

Andre-

Digitized by Google

Andreas Weißler.

12. Das Consistorium Præsides.

Hr. Hans Sigmund von Haunold.
Sigmund von Seiffert.

Syndici.

Herr D. David von Schwemler.
D. Johann Christian John.

Assessores.

Herr Caspar Neumann.
M. Christian Hreman.
M. Christian Schmied.
M. George teubner.

Notarius.

Caspar Gärtner.

13. Die Hospitäle.

Das Kinder Hospital zum Heiligen Grabe.

Vorsteher.

Hr. Hanß Sigmund von Haunold.
Hanß Sigmund von Halmenfeld.

Got

Gottfried Schäl / Handelsmann.

Schaffner.

Martin Förster.

Das Kinder-Hospital in der Neustadt.

Vorsteher.

Herr Gottfried von Kretschmer.

George Viti.

Joachim Breßler.

Andreas Pohl

Johann Opitz.

Schaffner.

Johann Scholtze.

Das Hospital zu S. Berhardin. in der Neustadt.

Vorsteher.

Herr Gottfried Rudolph.

Jeremias Krause.

Mattheus Lilge.

Schaffner.

Johann Christoph Stieff.

Das Hospital zum Heil. Geist in der Neustadt.

Vorsteher.

Herr Erasmus Ditrich Becker.
Jeremias Krause.

Schaffner.

George Heudorn

IV.

Im Schulen-Stande.

1. Schulen-Præsides.

Hr. Hanß Sigmund von Kaunold.
Magnus Antonius von Götz.
Hanß Christian von Hoffmannswaldau.
Hanß Christoph von Tarnau.

Inspectores.

Herr Caspar Neuman.
Martinus Hankius.

2. Da

Nota: Die Ziffern zeigen die Jahre an / in welchen ein jeder zu der Schulen / die er itzt bedienet / zu docirem angefangen.

2. Das Gymnasium bey S. Elisabet.

Professores.

Herr Caspar Neuman / S. Theol. Prof. 1697.

M. George Teubner / S. Theol. Pr. 1701.

Martinus Hankius, Rector. 1661.

Elias Major-Pro-Rect. 1658.

Gottlob Krauß, Histor. Eloq. & Phys. Prof. 1686.

M. Andreas Acoluthus; Hebr. Lingv. Pr. 1689.

Præceptores & Collegæ.

Hr. M. George Gebauer / Collega Primarius. 1688.

Balthasar Stephani. 1683.

Christoph Frieben. 1685.

M. Johann Friedrich Bremer. 1695.

Friedrich Raubbach. 1700.

Johann Lincke. 1672
Jacob Wielisch/Cantor. 1695.
Christian Beyer. 1695.

3. Das Gymnasium bey S. Maria Magdalena.

Professores.

Christianus Gryphius, Rect. 1686.
M. Gottfried Küpffender/Pro-Rector. 1686.
Simon Titius, Hebr. Ling. Math. & Log. Prof. 1675.

Præceptores & Collegæ.

Herr Gottfried Pohl/Collega Primarius. 1686.
M. Joh. Theodorus Leubscher. 1699.
M. Johann Grünwald. 1679.
Heinrich Jänisch. 1689.
Johann Christian Leubscher. 1701.

Jere-

Jeremias Gottwald. Cantor. 1693.
George Helmig. 1696.
Johann Christoph Thielisch. 1695.

4. Die Schule bey S. Bernhardin in der Neustadt.

Herr David Mäyer/Rector. 1700.
Martin Mäyer/Auditor. 1671
Conrad Gürtler / Cantor. 1697.
Gottfried Scholtze / Organist. 1697.

Der Pollnischen Schule stehet für:
Hr. Johann. Ernesti/Moderator.

5. Die Stadt-Bibliothecken.

Bey der Kirchen S. Elisabet/oder die Rehdigerische.

Bibliothecarius.
Herr Gottlob Krantz/ Professor.

Bey der Kirchen S. Maria Magdalena.

Bibliothecarius.

Herr Christ. Gryphius, Rector.

Bey der Kirche S. Bernhardin in der Neustadt.

Bibliothecarius.

Herr David Mayer/ Rector.

6. Die Baumañische Buchdruckerey.

Censor.

Herr Martinus Hankius.

Factor.

Johann Jancke.

Die Sprach-Meister.

Im Frantzösischen.

Jean Tordoir.

Franciscus de Torcy.

Ludwig Heinrich Limpach.

Im Italiänischen.

Jean Tordoir.

Die Exercitien-Meister.

Bereiter.

Johann Berg.
Matthias Würtz.

Ball-Meister.

Enoch Sommer.

Fecht-Meister.

Johann Berg.
Johann Fehten.

Tantz-Meister.

Jean des Hayes.
Johann Riedel.
Friedrich von Gee.
Franciscus de Torcy.
Gottfried Burghard.

Anhang.

Vom Bürgerlichen Stande.

Die Vornehme Bürger- oder Kauffmannschafft.

Aeltesten.

Herr Heinrich Mayer.

Digitized by Google

Johann George Wolff.
Procurator.
Herr Ernst Friedrich Nicke.
Aeltesten unter dem Tuchhause.
Herr George Augustin.
George Navarre.
Aeltesten der Reich-Crämer.
Herr Joh. George Neumar.
Johann Brüße.
George Krause.
Gottfried Lincke.
Joh. Christoph Haberſperger.
Abraham Polenius.

Die Namen der Zünffte und Zechen/nach ihrer Ordnung.

Die Kürschner.
Goldschmiede
Tuchmacher in der Alten Stadt
Tuchmacher in der Neustadt.
Fleischer unter den alten Bäncken.
Fleischer unter den Neuen Bäncken.

Mel-

Meltzer.
Rothgärber.
Schuhmacher,
Schneider.
Becker.
Messerschmiede.
Huff- und Waffen-Schmiede.
Schlosser.
Die Kupfferschmiede.
Wießgärber.
Gärtler.
Ziengiesser.
Groß und Kleinbinder.
Wagner und Rademacher.
Mahler/Tischler/Goldschlager und Glaser.
Parchner.
Manntaschner u. Kollermacher
Hutmacher.
Sattler.
Riemer.
Beutler u. Handschuhmacher.

Seiler.
Heringer und Steinsältzer.
Wagner und Stellmacher.
Ringmacher und Klamptner.
Stecknadler und Kam̃macher.
Nehnadler.
Geißler Fleischer.
Seiffensieder.
Part-Krämer.
Rothgisser.
Kretschmer.
Senckler/Fellfärber.
Die Drechsler.
Büchsenschäffter.
Schön- und Schwartzfärber.
Tuchscherer
Müller und Zimmerleuthe.
Mäurer und Steinmetzer.
Barbierer und Wund-Aertzte
Töpffer.
Bader und Wund-Aertzte.
Fischer.

Schwerdt-

Digitized by Google

Schwerdtfeger.
Graupner.
Weinbrenner.
Leimetreißer.
Sieber und Bürstebinder.
Barethmacher.
Posamentirer.
Wayd- Schönfärber u. Reinischmacher.
Tuchbereiter.
Korb- und Flechtenmacher.
Wolle-Krämer u. Kleinspiñer.
Kartenmahler.
Kammsetzer.
Zeugmacher.

E N D E.

Digitized by Google

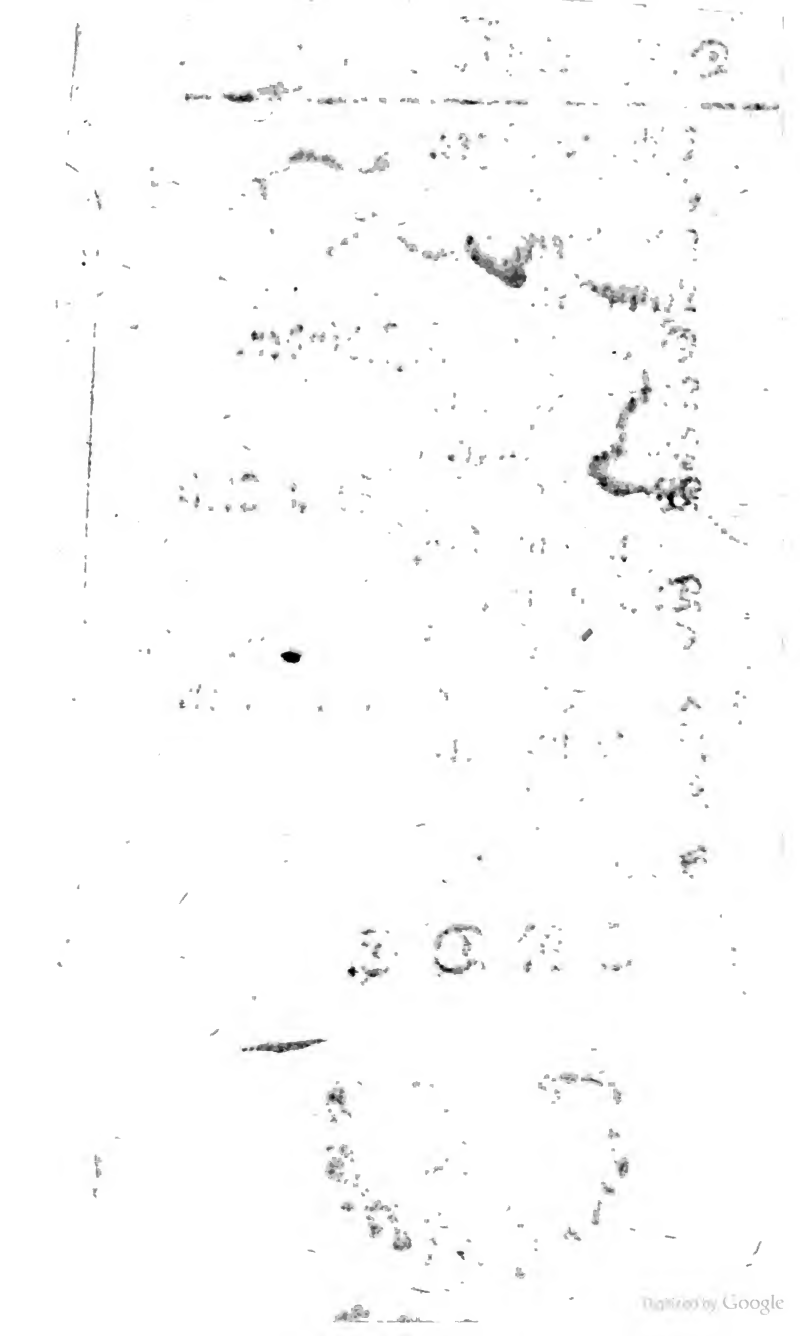

Digitized by Google

Digitized by Google

XXXX v.94